



令和元年度  
山口大学共同獣医学部教育後援会  
理事会

日時 令和元年 7 月 20 日（土）10 時 30 分～

場所 農学部・共同獣医学部本館 2 階 大会議室

（山口市吉田 1677-1）



# 目 次

■次第	1
■資料 1 会則（改正案）	2
■資料 2 役員名簿（案）	3
■資料 3 平成30年度決算書（案）	4
■資料 4 令和元年度予算書（案）	5
■参考資料 1 主な行事予定	6
■参考資料 2 公開講座	7
■参考資料 3 オープンキャンパス	9

## <別冊>

□学部紹介パンフレット

□データブック

**共同獣医学部教育後援会**

**令和元年度・理事会 次第**

**日時** 令和元年7月20日(土) 10:30～

**場所** 本館大会議室

**議題** 1. 会長挨拶

2. 学部長(顧問)挨拶

3. 令和元年度役員を選出について

4. 役員の自己紹介

5. 教育後援会会則の一部改正について

6. 平成30年度決算報告について

7. 令和元年度予算(案)について

8. 学部の現状について

9. その他

山口大学共同獣医学部教育後援会会則 (改正案)

平成 28 年 2 月 5 日制定  
令和元年 7 月 20 日一部改正

- 第 1 条 本会は、山口大学共同獣医学部教育後援会と称する。
- 第 2 条 本会は、山口大学共同獣医学部に在籍する学生の保護者をもって組織する。
- 第 3 条 本会の事務所を、〒753-8515 山口県山口市吉田 1677-1 山口大学共同獣医学部内に置く。
- 第 4 条 本会は、山口大学共同獣医学部の発展を助け、その教育活動を支援することを目的とする。
- 第 5 条 本会は、前条の目的を達するため、次の事業を行う。
- (1) 大学教育達成に必要な援助
  - (2) その他本会の目的を達成するために必要な事業
- 第 6 条 本会に、次の役員を置く。
- (1) 会長、副会長、顧問 各 1 名
  - (2) 理事 7 名 (内 3 名は共同獣医学部大学教育職員とし、評議員 (学務委員長), 副学部長, 及び学科長を充てる。)
  - (3) 監事 2 名
  - (4) 幹事 2 名 (事務長, 副事務長)
- 第 7 条 会長及び副会長は、理事 (保護者) の中から互選し、顧問には、共同獣医学部長を充てる。
- 2 理事 (保護者) 及び監事は、会員の中から互選し、その任期は、当該学生の在学期間とする。
- 第 8 条 会長は、本会を代表し、会務を掌理する。
- 2 副会長は、会長を補佐し、会長に事故あるときは、その職務を代行する。
  - 3 理事は、本会の事業を審議処理する。
  - 4 監事は、会計を監査し、理事会に報告する。
  - 5 幹事は、庶務、会計事務を処理する。
- 第 9 条 会議は理事会とし、毎年学年始め会長が招集する。ただし、必要に応じて臨時に招集することができる。
- 2 総会は、必要に応じて、会長がこれを招集する。
- 第 10 条 理事会において審議する事項は、次のとおりとする。
- (1) 予算の審議及び決算の承認
  - (2) 会務の報告
  - (3) 役員を選出及び承認
  - (4) 会則の変更に関する事項
  - (5) その他必要な事項
- 第 11 条 会費は、年額 10,000 円とし、6 か年分 (学士編入学学生は 5 か年分) を入学時に納入する。ただし、特別の事情のある者については、会長の承認を得て、分納することができる。
- 2 会長は、理事会に諮って、特別の事情のある者に対しては、会費を減額又は免除することができる。
- 第 12 条 本会の会計年度は、4 月 1 日から始まり、翌年の 3 月 31 日までとする。
- 第 13 条 本会の経費は、会費及び寄付金その他の収入により支弁する。
- 第 14 条 本会の会計経理については、会長は顧問に一任することができる。
- 第 15 条 本会則に定めるもののほか、必要な事項は、理事会の議を経て、会長が定める。
- 第 16 条 本会の設立年月日は、平成 28 年 2 月 5 日とする。

附 則

- 1 この会則は、平成 28 年 2 月 5 日から施行する。  
この会則は、令和元年 7 月 20 日から施行し、令和元年 5 月 1 日から適用する。
- 2 第 6 条の規定にかかわらず、平成 28 年度から令和 2 年度までの理事 (保護者) 及び監事の人数は、次の表のとおりとする。

	平成 28 年度	平成 29 年度	平成 30 年度	平成 31 (令和元) 年度	令和 2 年度
理事 (保護者)	4 人以内	4 人以内	4 人以内	4 人以内	4 人以内
監事	1 人以内	2 人以内	2 人以内	2 人以内	2 人以内

- 3 この会則施行前に学生が山口大学共同獣医学部に在籍し、この会則施行後に本会へ加入した当該学生の保護者の会費については、第 11 条第 1 項の規定にかかわらず、次のとおりとし、入会時に納入する。

< ( ) 内は、学士編入学学生の保護者の会費 >

平成 24 年度入学生	20,000 円 (10,000 円)
平成 25 年度入学生	30,000 円 (20,000 円)
平成 26 年度入学生	40,000 円 (30,000 円)
平成 27 年度入学生	50,000 円 (40,000 円)

令和元年度 山口大学共同獣医学部教育後援会役員等(案)

役員(保護者)

役員名	氏名	学生氏名 (学年)
会長 (理事)	森永 俊彦	森永 有紀 (獣医学科 6 年)
副会長 (理事)	爲政 尚紀	爲政 草平 (獣医学科 5 年)
理事	富田 啓	富田 耕作 (獣医学科 4 年)
	藤原 重行	藤原 優美 (獣医学科 3 年)
監事	工藤 達夫	工藤 彩夏 (獣医学科 2 年)
	富重 博之	富重 由唯 (獣医学科 1 年)

※原則、会員の中から選出された理事(保護者)及び監事は、学生が1年生又は2年生の年度は監事、3年生から6年生の年度は理事を務めるものとする。

役員等(学部内)

役員名	氏名	職名
顧問	佐藤 晃一	学部長
理事	奥田 優	副学部長
	度会 雅久	評議員 (学務委員長)
	水野 拓也	学科長
幹事	宮本 達司	事務長
	土田 誠	副事務長
事務局	篠田 和也	総務企画係長

平成30年度山口大学共同獣医学部教育後援会決算書(案)

収入の部

(単位:円)

科 目	予 算 額 (H30.7.21現在)	収 入 額 (H31.3.31現在)	増 減	摘 要
前年度繰越金	5,524,467	5,524,467	0	
会 費 (平成30年度入学生)	1,980,000	0	△ 2,240,000	※1.「予算額」に係る会費の内訳は下記のとおり。 @60,000 × 33名 = 1,980,000 @50,000 × 1名 = 50,000 @40,000 × 3名 = 120,000 @30,000 × 3名 = 90,000  ※2.「収入額」の会費分については、平成30年度中に振替口座から総合口座への受入を行わなかったため、0円を計上。
会 費 (在学生の未納者)	260,000			
雑 収 入	38	47	9	預金利息
合 計	7,764,505	5,524,514	△ 2,239,991	

支出の部

(単位:円)

科 目	予 算 額 (H30.7.21現在)	支 出 額 (H31.3.31現在)	差 引	摘 要
獣医師国家試験対策等経費	250,000	252,606	2,606	受験者送迎用バス借上料、願書手数料、郵送料等
共用試験実施関連経費	100,000	162,944	62,944	スキルラボ閲覧用図書代等
学生修学支援費	200,000	24,645	△ 175,355	学術集会参加経費等補助
学生実験・実習費	650,000	630,200	△ 19,800	実験・実習経費等補助
学生厚生補導費	70,000	160,460	90,460	謝恩会経費補助及び学部長表彰・副賞等
卒業記念品費	42,000	41,370	△ 630	記念写真代等
後援会運営費	40,000	38,032	△ 1,968	理事会開催経費(出席旅費、会議費)等
学部運営支援費	180,000	163,705	△ 16,295	獣医学概論・昼食費、オープンキャンパス・飲料代等
予 備 費	6,232,505	0	△ 6,232,505	
合 計	7,764,505	1,473,962	△ 6,290,543	

収 入 額	5,524,514
支 出 額	1,473,962
次年度繰越額	4,050,552

令和元年度山口大学共同獣医学部教育後援会予算書(案)

収入の部

(単位:円)

科目	令和元年度 予算額	摘 要
前年度繰越金	4,050,552	
会 費 (令和元年度入学生)	1,920,000	@60,000×32名
会 費 (在学生の未納者)	90,000	@50,000×1名、@40,000×1名 ※未納者2名
雑 収 入	47	預金利息
合 計	6,060,599	

支出の部

(単位:円)

科目	令和元年度 予算額	平成30年度 予算額	増 減	摘 要
獣医師国家試験対策等経費	250,000	250,000	0	受験者送迎用バス借上料、願書手数料、郵送料等
共用試験実施関連経費	150,000	100,000	50,000	vetCBT,vetOSCE 実施経費、スキルスラボ充実のための経費等
学生修学支援費	200,000	200,000	0	学術集会参加経費補助、海外留学経費補助、企業等での体験実習経費補助
学生実験・実習費	650,000	650,000	0	実験・実習経費等補助
学生厚生補導費	150,000	70,000	80,000	謝恩会経費補助、学部長表彰副賞、予餞会経費補助、レクリエーション・運動用具
卒業記念品費	42,000	42,000	0	記念写真代
後援会運営費	40,000	40,000	0	理事会開催経費(会議費、出席者旅費)
学部運営支援費	180,000	180,000	0	獣医学概論A昼食会費、パソコン説明会補助謝金、各種お茶代(オープンキャンパス、動物慰霊祭等)、会長入学式出席旅費等
予 備 費	4,398,599	6,232,505	△ 1,833,906	
合 計	6,060,599	7,764,505	△ 1,703,906	



2019 (平成 31/令和元) 年度における共同獣医学部の主な行事予定

期 日	行 事 等
4月 3日 (水)	入学式 ※新入生保護者会を開催
4月 8日 (月)	前期授業開始
4月18日 (木)	合同就職説明会
☆6月10日 (月) ~	☆EAEVE Full Visitation (~6/14)
6月29日 (土)	vetCBT 本試験
7月13日 (土)	vetOSCE 本試験
8月 9日 (金) ~	夏季休業 (~9/30)
8月10日 (土)	オープンキャンパス
8月21日 (水) ~	獣医学概論 B (~8/23 於: 鹿児島大学 1年生・必修)
8月26日 (月) ~	獣医学概論 A (~8/28 於: 山口大学 1年生・必修)
10月 1日 (火)	後期授業開始
10月 2日 (水)	動物慰霊祭
10月26日 (土)	ホームカミングデー ※同窓会 (第2回) 総会を開催予定
12月 4日 (水)	卒論発表会
☆12月11日 (水)	☆ECOVE 会議 (予定) ※ <u>審査結果通知</u>
12月27日 (木) ~	冬季休業 (~H31 1/6)
(令2) 1月18日 (土) ~	大学入試センター試験 (~1/19)
1月23日 (木)	推薦入試
2月18日 (火) ~	獣医師国家試験 (~2/19) (予定)
2月25日 (火)	前期日程入試
3月12日 (木)	後期日程入試
3月24日 (火)	卒業式



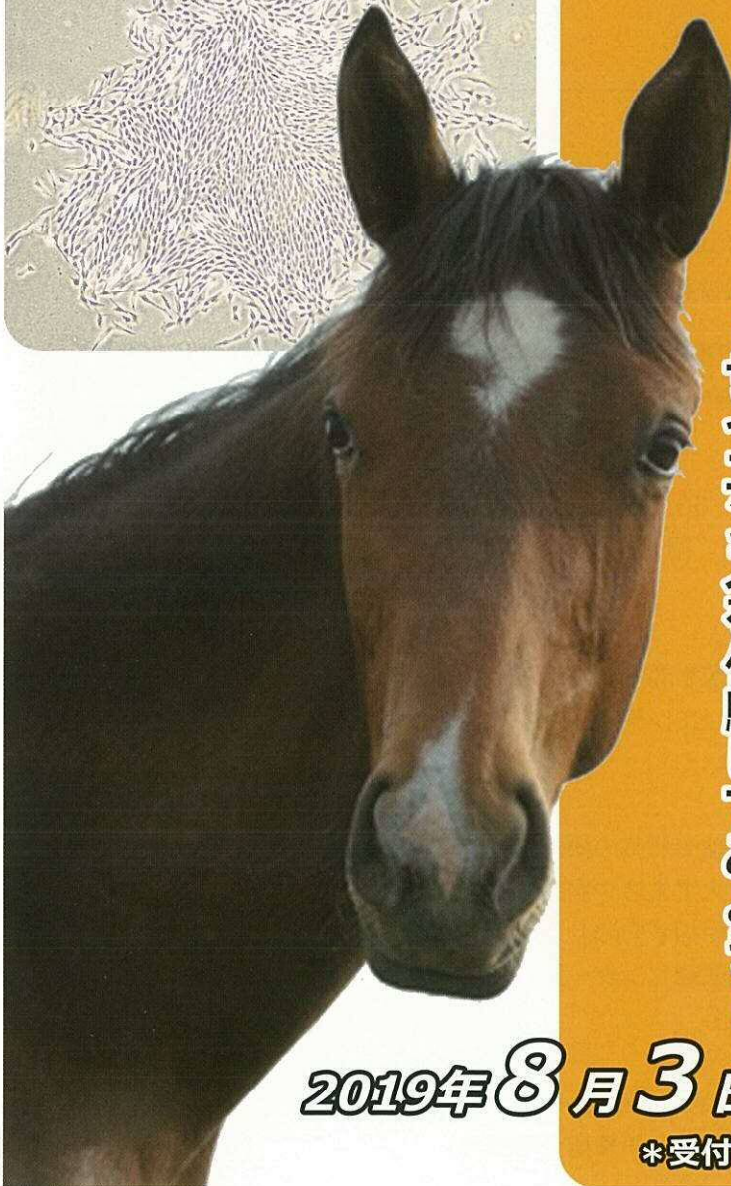
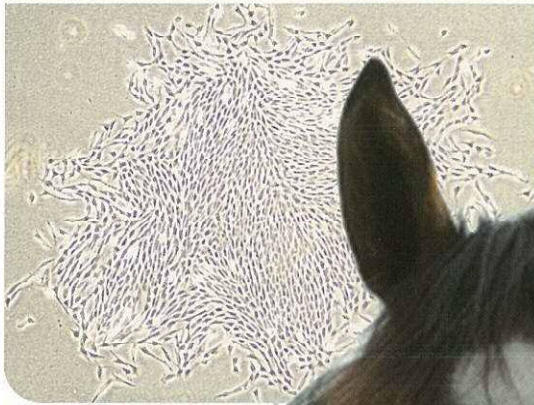

山口大学 KAKENHI プログラム ひらめき☆ときめきサイエンス  
動物を癒すための再生医療研究の目指すもの

〜サイエンスを体験してみよう〜

2019年8月3日(土) 9:30-17:00

\*受付9:00より

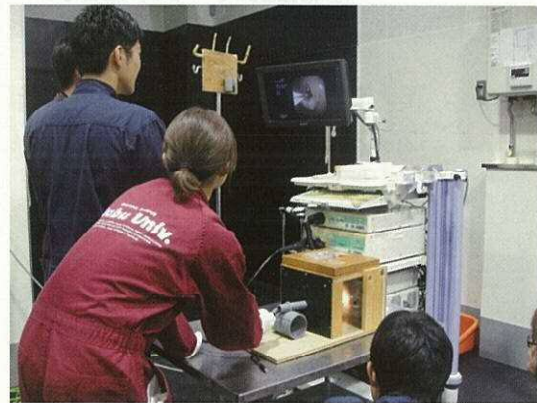

会 場：山口大学 農学部・共同獣医学部本館 3F 第4講義室  
住 所：山口市吉田 1677 - 1  
対 象：高校生 20名 (先着順) 参加費無料  
申込方法：裏面を参照  
申込締切：2019. 7. 19 (金)

お問合せ：山口大学共同獣医学部副事務長／土田

Tel:083-933-5886 Fax:083-933-5812 E-mail:ve101@yamaguchi-u.ac.jp

(月～金 9:00-17:00)



# 動物を癒すための再生医療研究の目指すもの ～サイエンスを体験してみよう～

動物にもヒトと同じように多くの病気があり、治すことの難しい病気には再生医療の取り組みがなされています。このプログラムでは、動物の模型を用いた病気の検査を体験しながら動物福祉について考え、難病を克服するための再生医療研究に触れていただくプログラムを企画しました。実習では犬・牛・馬の等身大の模型を用いて臓器を観察し、最新の治療器機を用いて病気の治療体験をする楽しい内容ですので、ふるって応募してください。

代表者：佐々木直樹（ささき なおき）・共同獣医学部・教授

自己紹介：研究対象として骨・関節軟骨疾患や神経疾患への再生医療に取り組んでいます。低侵襲整形外科技術の開発と再生医療（生体組織工学、薬物伝送システム、幹細胞移植、培養細胞移植、多孔質セラミック担体など）による骨・軟骨・末梢神経再建を目指しています。

## 受講生募集要項

1. 募集人員：高校生20名（先着順）
2. 日 時：2019年8月3日（土曜日）9：30～17：00（受付は9：00から）
3. 場 所：山口大学 農学部・共同獣医学部本館3F 第4講義室  
（山口市吉田1677-1）
4. スケジュール：
  - 9:00-9:30 受付（農学部・共同獣医学部本館3F 第4講義室）
  - 9:30-9:40 開講式（あいさつ、オリエンテーション、科研費の説明）
  - 9:40-10:20 講義「動物の病気について」
  - 10:20-10:30 休憩
  - 10:30-12:00 実習「犬・馬・牛の模型で病気の検査を体験してみよう」
  - 12:00-13:00 昼食（現役の大学生と大学生活や研究の話しながら）
  - 13:00-13:30 講義「再生医療研究の目指すもの」
  - 13:30-14:30 研究内容の見学「動物医療センター見学、産業動物診療棟、細胞培養、顕微鏡観察」
  - 14:30-15:00 クッキータイム
  - 15:00-16:30 実習「新しい整形外科のテクノロジーを体験してみよう」
  - 16:30-17:00 終了式（アンケートの記入、未来博士号授与）
  - 17:00 終了・解散

\*筆記用具、飲料水を持参してください。
5. 受講料：無料（受講生には昼食を用意します）
6. 申込方法：受講希望者は①氏名、②性別、③学校名・学年、④住所、⑤電話番号、⑥保護者の同意の有無を明記のうえ、郵送、FAX、電子メールで応募してください。  
\*参加にあたっては保護者の同意が事前が必要です。参加者の大学までの送迎は、保護者が責任をもって下さい。
7. 申込締切：2019年7月19日（金）17：00 \*定員になり次第締め切ります。
8. 申 込：〒753-8515 山口市吉田1677-1 山口大学共同獣医学部副事務長／土田  
問い合わせ先 Tel: 083-933-5886 Fax: 083-933-5812  
E-mail: ve101@yamaguchi-u.ac.jp



YAMAGUCHI UNIVERSITY

山口大学

# 2019 OPEN CAMPUS

# 山口大学 オープンキャンパス

当日の企画等の  
詳細を順次更新中!



**8/9** **金**  
**小串** キャンパス  
 宇部市南小串1-1-1  
 10:00~16:00  
 (9:00開場)  
**医学部(医学科/保健学科)**

**8/9** **金**  
**常盤** キャンパス  
 宇部市常盤台2-16-1  
 10:00~16:00  
 (9:00開場)  
**工学部**

**8/10** **土**  
**吉田** キャンパス  
 山口市吉田1677-1  
 10:00~16:00  
 (9:00開場)  
**人文学部、教育学部、経済学部  
 理学部、農学部、共同獣医学部  
 国際総合科学部**

山口大学



山口大学公式LINE@アカウントを開設!最新の大学情報をお届けしています。  
ID検索で友達登録してね! **ID:@yamaguchi\_u(山口大学)**

当日は自家用車の構内駐車はできません。大学周辺に駐車場はありませんので、公共交通機関・無料送迎バスでお越しください。



# 無料送迎バス運行

事前予約不要 行き: JR新山口駅(新幹線口出口)から発車

# 昼食は学食・売店で

いずれのキャンパスでも学生食堂や売店が利用できます! 有料

 行き: JR新山口駅  
(新幹線口出口)から発車  
行き JR新山口駅▶小串キャンパス  
8:15頃~9:15の間、順次運行  
帰り 小串キャンパス▶JR新山口駅  
16:00頃(終了後)運行

**8/9** 金  
10:00~16:00(9:00開場)  
**小串** キャンパス  
宇部市南小串1-1-1

## 医学部(医学科/保健学科)

学科別企画(保健学科は専攻別)

### 医学科

- 1 学科紹介
- 2 体験学習
- 3 基礎研究室見学
- 4 附属病院施設紹介
- 5 在学生との懇談会等

※教員・学生スタッフがご案内します。

### 保健学科

- 1 専攻紹介
- 2 個別相談
- 3 実習室見学 等



 行き: JR新山口駅  
(新幹線口出口)から発車  
行き JR新山口駅▶常盤キャンパス  
8:15頃~9:15の間、順次運行  
帰り 常盤キャンパス▶JR新山口駅  
13:00~16:30の間、  
順次運行

**8/9** 金  
10:00~16:00(9:00開場)  
**常盤** キャンパス  
宇部市常盤台2-16-1

## 工学部

学部企画

- 1 学部・学科紹介
- 2 研究室訪問
- 3 ミニ講義
- 4 実験・実習体験
- 5 施設見学
- 6 先輩との懇談会 等



学生による企画は  
終日開催しています!

 行き: JR新山口駅  
(新幹線口出口)から発車  
行き JR新山口駅▶吉田キャンパス  
8:15頃~9:30の間、順次運行  
帰り 吉田キャンパス▶JR新山口駅  
12:00頃~16:25の間、  
順次運行

**8/10** 土  
10:00~16:00(9:00開場)  
**吉田** キャンパス  
山口市吉田1677-1

## 人文学部、教育学部、経済学部 理学部、農学部、共同獣医学部 国際総合科学部

学部企画

- 1 学部概要説明
- 2 研究室訪問/紹介
- 3 ミニ講義
- 4 実験・実習体験
- 5 施設見学
- 6 先輩との懇談会 等

全体企画

- 1 入試相談
- 2 留学相談
- 3 図書館開放
- 4 大学生活相談 等



学生による企画は  
終日開催しています!



YAMAGUCHI UNIVERSITY  
**山口大学**

【お問合せ】山口大学 入試課  
tel 083-933-5153  
E-mail o-campus@yamaguchi-u.ac.jp

詳細はWebページでご確認ください。<http://www.yamaguchi-u.ac.jp/>

当日は自家用車の構内駐車はできません。大学周辺に駐車場はありませんので、公共交通機関・無料送迎バスでお越しください。



[ 学部企画：共同獣医学部 ]

時間	企画内容・実施場所等			
9:20	会場に誘導開始 (資料配布)			
9:50	<共同獣医学部獣医学科 概要説明> [9:50~10:40 (50分)] 【会場：大学会館大ホール+メディア講義室 (主会場：大学会館大ホール)】 《遠隔配信》 ①共同獣医学部長挨拶 ②概要説明			※保護者待機室 ・第2学生食堂 ・総合図書館
10:40	<動物医療センター 説明> [10:40~11:25 (45分)] 【会場：大学会館大ホール+メディア講義室 (主会場：大学会館大ホール)】 《遠隔配信》			
11:25	<午後の企画への参加者受付> [11:25~11:40] 【会場：大学会館ロビー+メディア講義室】			
11:40	屋休み			個別相談ブース 【会場：ICOVER104】 12:00~16:00
12:40	A 班 (獣医学研究科棟会議室 集合)	B 班 (ICOVER101実習室 集合)	C 班 (獣医学研究科棟大講義室 集合)	
	集合→移動 12:40-12:50	集合 12:45	集合 12:45	
12:50	動物医療センター 12:50-13:40 (50分)	展示 12:50-13:40 (50分) 【会場：ICOVER101, 201】	模擬講義 12:50-13:40 (50分) 【会場：獣医学研究科棟大講義室】	
13:40	移動 13:40-13:55	移動 13:40-13:55	移動 13:40-13:55	
13:55	展示 13:55-14:45 (50分) 【会場：ICOVER101, 201】	模擬講義 13:55-14:45 (50分) 【会場：獣医学研究科棟大講義室】	動物医療センター 13:55-14:45 (50分)	
14:45	移動 14:45-15:00	移動 14:45-15:00	移動 14:45-15:00	
15:00	模擬講義 15:00-15:50 (50分) 【会場：獣医学研究科棟大講義室】	動物医療センター 15:00-15:50 (50分)	展示 15:00-15:50 (50分) 【会場：ICOVER101, 201】	
15:50	各部屋ごとにアンケート記入・回収後、随時解散			
16:00				

**【注意事項】**

午後の企画(動物医療センターの見学等)について

- 上記のとおり、A班/B班/C班の3つの班に分け、各班の受入れ人数の上限を150名とします。
- 午後の企画に参加を希望される方は、「午前の企画終了時」に受付を行い、『整理券』を配付します。  
 [※整理券がない方は午後の企画に参加できませんのでご注意ください。]  
 なお、受付時は混雑が予想されますので、怪我などがないようくれぐれもご注意ください。  
 また、事前の申込みや予約は受け付けておりませんのでご了承ください。